

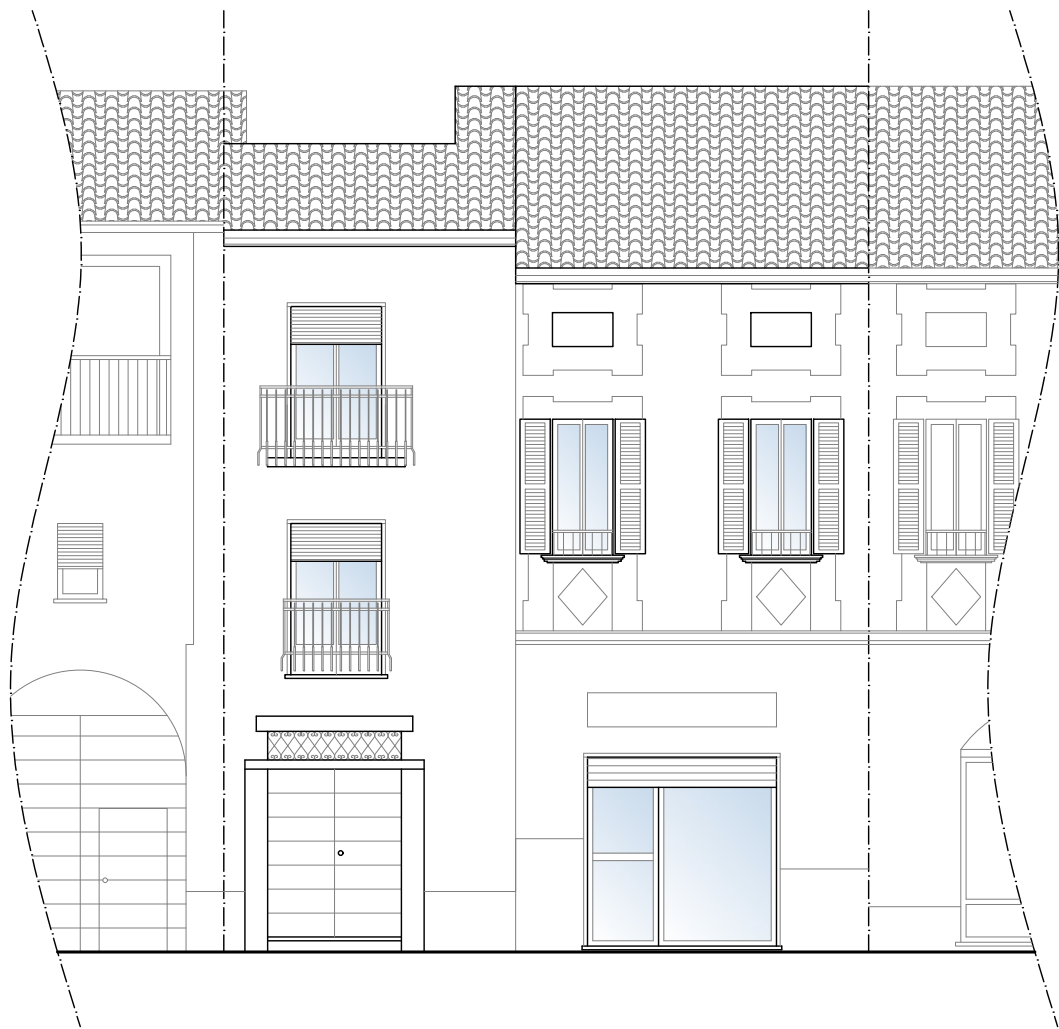

PROSPETTO SUD  
Stato di fatto

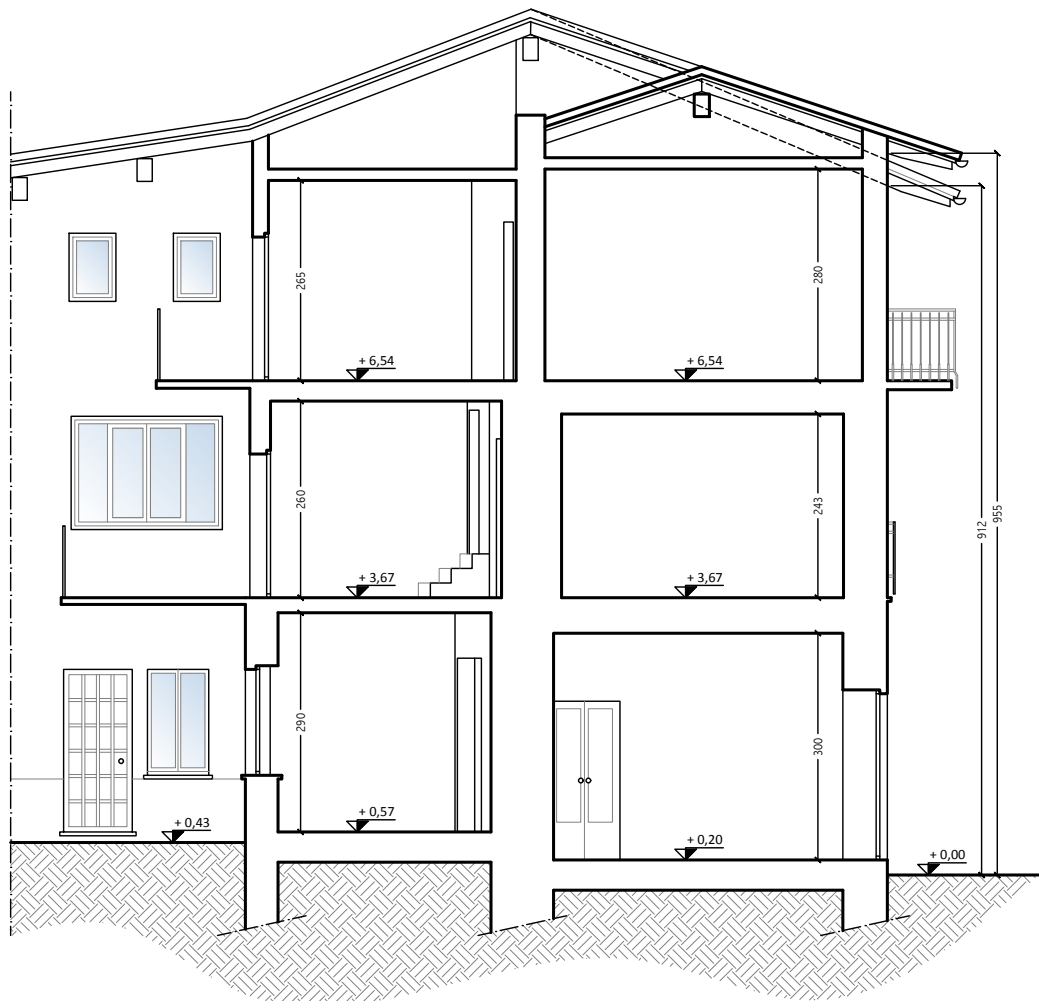

SEZIONE A-A  
Stato di fatto (invariato)



 Area non oggetto di intervento

PIANTA PIANO TERRA  
Stato di fatto (invariato)

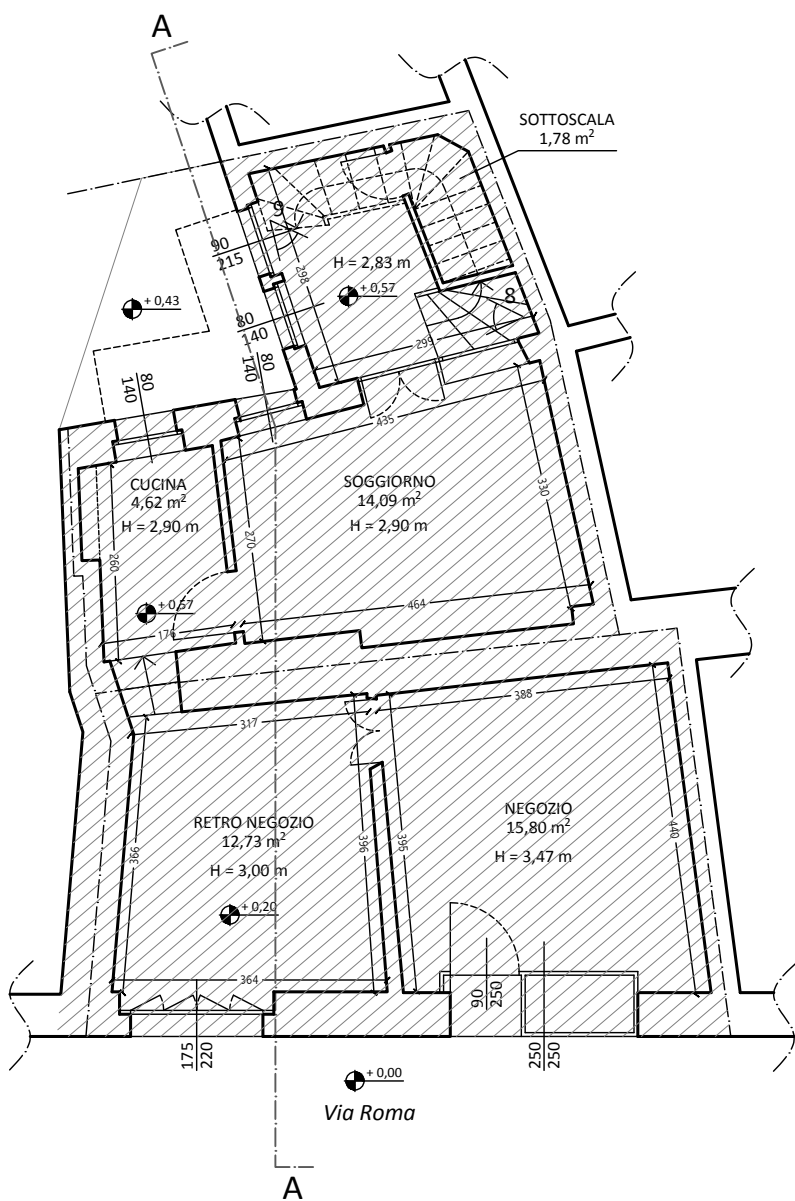

PIANTA PIANO PRIMO  
Stato di fatto

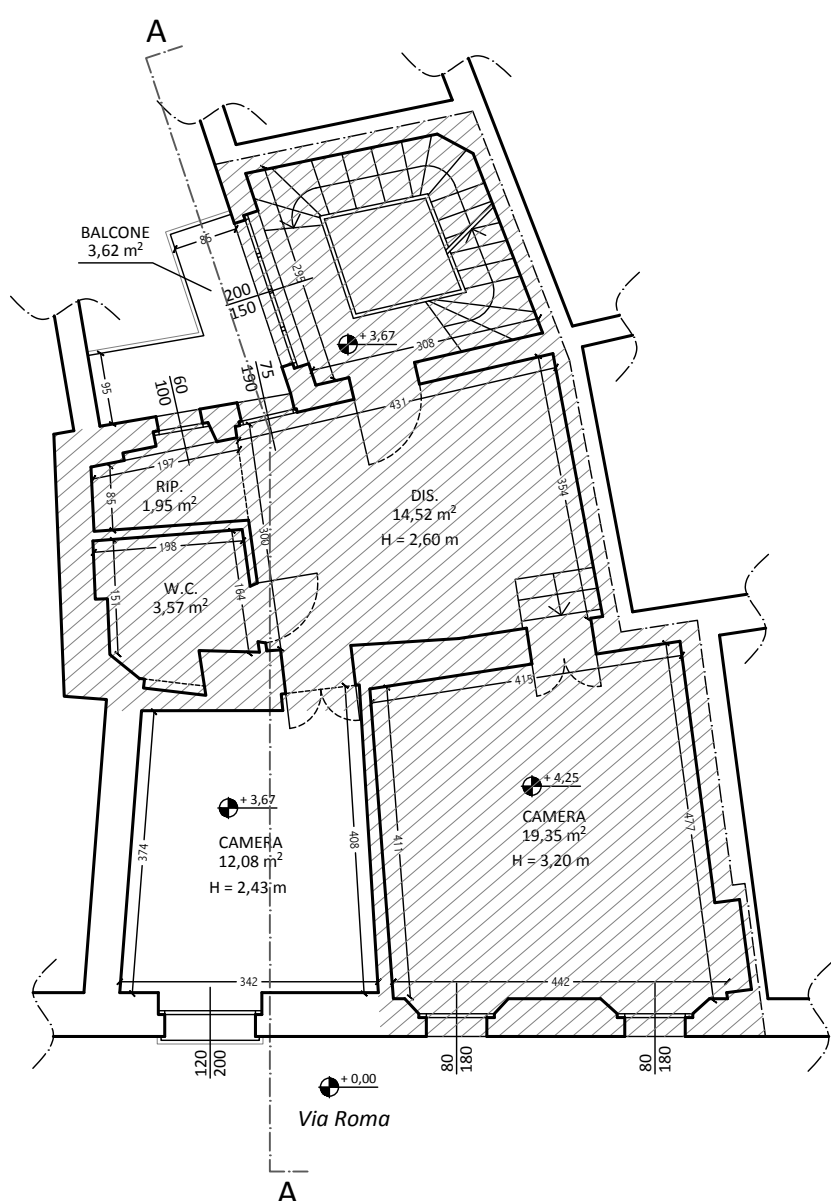

PIANTA PIANO SECONDO  
Stato di fatto

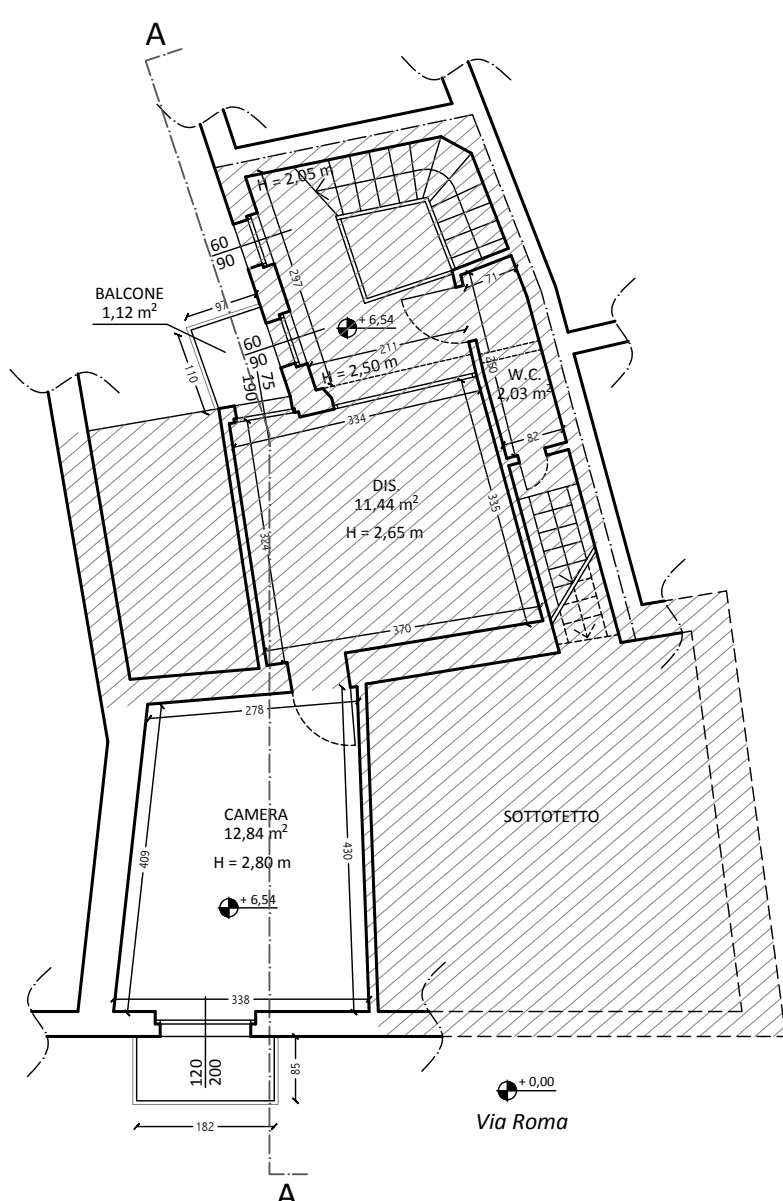

STUDIO TECNICO GEOM. GIUSEPPE VALENTINI 28047 OLEGGIO (NO), VIA ROMA N. 21 TEL. 0321/91262			
COMMITTENTE Sig.ra Brusati Martina		COMUNE OLEGGIO	
PROGETTO Tinteggiatura facciata fabbricato in via Roma n. 10-12			TAV. 2
IL PROGETTISTA E D.L. _____	OGGETTO Stato di fatto: prospetto, piante		IL COMMITTENTE _____ _____
	SCALA 1:100	DATA Ottobre 2025	